

1^{er} RAID ARAUR

22 & 23 avril 2017

AGDE

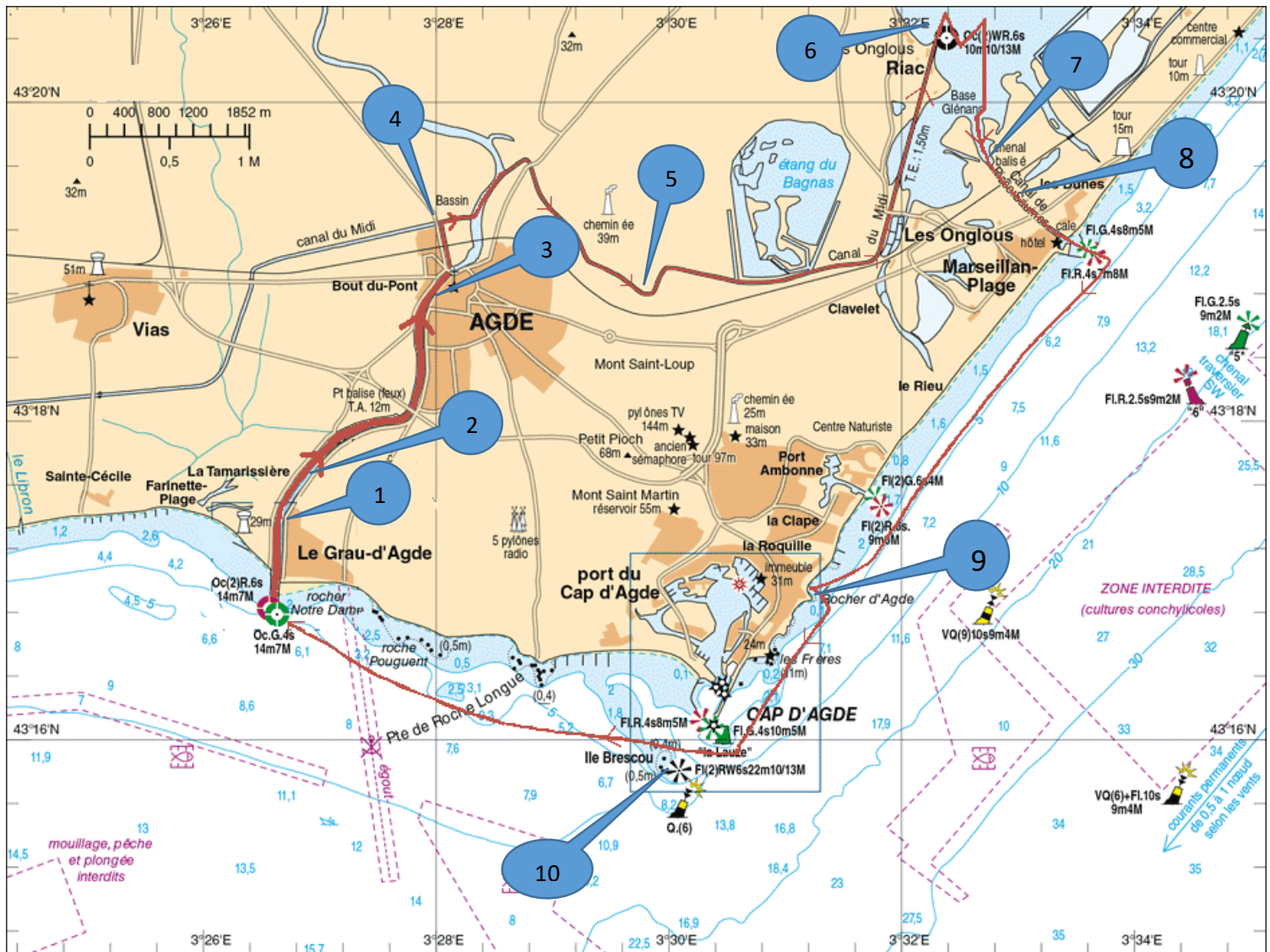

- 1 : Siège de la SNAGAT, Grau d'Agde, 32 Quai Cdt Méric. Départ Raid voile/rame Dortoires (vendredi soir), amarrage, parcage remorques .
- 2 : Pente de mise à l'eau entre Chantier « Port Nautic Service » et Port de Pêche.
- 3 : Cathédrale Agde, zone de démâtage. Parcours rame(repère 3 au repère 6)
- 4 : Ecluse ronde D'Agde.
- 5 : Ecluse du Bagnas.
- 6 : Etang de Thau.Remâtage. Navigation voile. Escale Marseillan Ville.
- 7 : Canal de Pisse Saumes. Zone de Démâtage/remâtage (2 ponts).Echouage pour la nuit.
- 8 : Camping samedi soir.
- 9 : Plage noire de la Conque. Escale Pique-Nique.
- 10 : Ile de Brescou.

